

UNIFY ▪ SCHNURGEBUNDENE AUDIO-LÖSUNGEN



Vorhandenes Gerät	OpenStage 30/40/40G/60/60G/80 (mit internem Headset-Port) OPENScape Desk Phone IP 33/35/35G/55/55G OPENScape Desk Phone CP200/CP400/CP600	OpenStage 10/15/15G/20	
Notwendiges Zubehör	Anschlusskabel (QD-RJ45, spiral) Art.Nr. 8800-01-89	Anschlusskabel (QD-RJ45, spiral) Art.Nr. 8800-01-94	GN DanaSwitch ¹ Art.Nr. 1600-719 + Anschlusskabel (QD-RJ10) Art.Nr. 8800-01-01 oder Verstärker Jabra LINK™ 860 Art.Nr. 860-09 oder GN DanaSwitch ¹ Art.Nr. 1600-719 + Smart Cord GN1200 Art.Nr. 88011-99

Anschluß STANDARD

Passende Sound-Lösung	46 47 Jabra BIZ™ 2400 II Balance, NC 53 54 Jabra BIZ™ 2300 Balance, NC	67 68 Jabra BIZ™ 1500, NC	44 45 Jabra BIZ™ 2400 II, NC 51 52 Jabra BIZ™ 2300, NC 67 68 Jabra BIZ™ 1500, NC
-----------------------	---	---------------------------	--

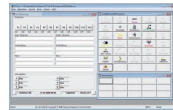

Vorhandenes Gerät	OPENScape OPENScape FUSION	OptiClient	
Notwendiges Zubehör	RCC (elektronische Rufannahme) mit Jabra Direct möglich, ab Version 2.1.5.0 Kein Zubehör notwendig	RCC (elektronische Rufannahme) mit Jabra Direct möglich, ab Version 2.1.5.0 Jabra LINK™ 280 (QD-USB) Art.Nr. 280-09	Kein RCC (elektronische Rufannahme) möglich! Kein Zubehör notwendig



Anschluß SOFTPHONE/RCC VOIP

Passende Sound-Lösung	48 49 Jabra BIZ™ 2400 II USB, NC 50 Jabra EVOLVE™ 80, NC 55 56 Jabra BIZ™ 2300 USB, NC 57 58 Jabra EVOLVE™ 40, NC 59 60 Jabra UC VOICE™ 750, NC 61 62 Jabra UC VOICE™ 550, NC 63 64 Jabra EVOLVE™ 30, NC 65 66 Jabra EVOLVE™ 20, NC 69 Jabra DIAL™ 550, Omni 70 Jabra SPEAK™ 410, Omni 72 Jabra SPEAK™ 810, ZT	44 45 Jabra BIZ™ 2400 II, NC 51 52 Jabra BIZ™ 2300, NC 67 68 Jabra BIZ™ 1500, NC	48 49 Jabra BIZ™ 2400 II USB, NC 50 Jabra EVOLVE™ 80, NC 55 56 Jabra BIZ™ 2300 USB, NC 57 58 Jabra EVOLVE™ 40, NC 59 60 Jabra UC VOICE™ 750, NC 61 62 Jabra UC VOICE™ 550, NC 63 64 Jabra EVOLVE™ 30, NC 65 66 Jabra EVOLVE™ 20, NC 69 Jabra DIAL™ 550, Omni 70 Jabra SPEAK™ 410, Omni 72 Jabra SPEAK™ 810, ZT
-----------------------	--	--	--

Das Telefon unterstützt keine elektronische Rufannahme

Rufannahme direkt am Headset möglich (elektronische Rufannahme / Remote Call Control)



Schnurgebundene Endgeräte	Jabra BIZ™ 2400 II	Jabra BIZ™ 2400 II USB	Jabra EVOLVE™ 80	Jabra BIZ™ 2300	Jabra BIZ™ 2300 USB	Jabra EVOLVE™ 40
Arbeitsumgebung/ Geräuschkulisse						
Konnektivität						
Mikrofon/ Mikrofonarm	Noise Cancelling/ FreeSpin, flexibel	Noise Cancelling/ FreeSpin, flexibel	Noise Cancelling/ FlexBoom, flexibel	Noise Cancelling/ FreeSpin, flexibel	Noise Cancelling/ FreeSpin, flexibel	Noise Cancelling/ FlexBoom, flexibel
Artikelnummer	44 Mono: 2486-820-209 45 Duo: 2489-820-209 46 Mono: 2486-825-209 47 Duo: 2489-825-209	48 Mono: 2496-829-209 49 Duo: 2499-829-209	50 7899-829-209	51 Mono: 2303-820-104 52 Duo: 2309-820-104 53 Mono: 2303-825-109 54 Duo: 2309-825-109	55 Mono: 2393-829-109 56 Duo: 2399-829-109	57 Mono: 6393-829-209 58 Duo: 6399-829-209

¹ Jabra Balance-Variante: optimiert für Unify Endgeräte (Unify Ready)